



MINISTERIO
DE DEFENSA

Cámaras
Fundación INCYDE

**El Ministerio de Defensa y la Fundación Incyde
apoyan la incorporación a la vida civil y te ofrecen la oportunidad
de crear tu propio negocio**



PROGRAMA de CREACIÓN y CONSOLIDACIÓN de EMPRESAS

Para tropa y marinería



UNIÓN EUROPEA
Fondo Social Europeo

MINISTERIO DE DEFENSA - FUNDACIÓN INCYDE

El Ministerio de Defensa atiende las necesidades de los soldados y marineros que planean finalizar su relación de servicios con las Fuerzas Armadas. Además, fomenta sus posibilidades emprendedoras aprovechando la buena disposición y formación con la que cuentan.

A partir de esas condiciones, la Fundación Incyde aportará su metodología propia y un equipo de más de ciento ochenta asesores que acompañarán al emprendedor, de forma individualizada, desde el inicio de su proyecto empresarial hasta su consolidación.

La colaboración entre el Ministerio de Defensa y Fundación Incyde, con el apoyo del Fondo Social Europeo, pone en marcha una serie de Programas de Creación y Consolidación de Empresas para zonas *Objetivo 1* de la UE, con la finalidad de orientar y apoyar a los soldados y marineros que tienen previsto retornar a la vida civil para que sean capaces de crear su propio negocio.

PROGRAMAS DE FORMACIÓN EMPRESARIAL

Dirigidos a emprendedores que tengan un proyecto, cuenten con una idea de negocio y quieran crear o consolidar su propia empresa.

Se ponen en marcha una serie de jornadas informativas para sensibilizar a los candidatos en la formación empresarial.

Objetivo

Proporciona una visión global de las distintas áreas funcionales de la empresa y ayuda a los emprendedores a determinar las oportunidades de mercado a través de herramientas de gestión. Todo ello encaminado al desarrollo y puesta en marcha de los proyectos empresariales que presentan los participantes.

IDEA DEL EMPRENDEDOR

PROYECTO VIABLE



METODOLOGÍA

EL PROGRAMA SE DESARROLLA EN TRES FASES:

De la idea al proyecto

Los participantes consiguen realizar un proyecto viable de su idea de empresa, mediante los siguientes elementos metodológicos:

- Tutorización activa e individualizada.
- Combinación de herramientas de gestión y desarrollo de proyectos.



Del proyecto viable a la apertura de la empresa

Seguimiento de los proyectos para que el emprendedor ponga en marcha el *Plan de Negocio*. Un consultor se desplaza a cada una de las localidades y empresas para realizar el seguimiento individualizado de los proyectos presentados.



De la apertura a la consolidación: REEMPRESA

Una vez creada la empresa, el nuevo empresario se enfrenta a otro reto, consolidarla. Para ello se crea REEMPRESA.

Una red que fomenta contactos entre empresas de sectores comunes o complementarios para compartir problemas y soluciones similares. De esta forma se facilita el intercambio de conocimientos.



VIVEROS DE EMPRESAS

La Fundación Incyde, las Cámaras y el Fondo Europeo de Desarrollo Regional, han puesto en marcha la Creación de Viveros de Empresas donde ubicar a las nuevas sociedades surgidas de este Programa. Un lugar de apoyo en el que los emprendedores continúan recibiendo asesoramiento.

Actualmente, Incyde ha posibilitado la apertura de más de treinta Viveros y otros cincuenta que se encuentran en fase de estudio o ejecución.



CONTENIDO DEL PROGRAMA

- **Estados financieros**
- **Aspectos jurídicos y fiscales de la empresa**
- **Aplicaciones informáticas**
- **Internet y comercio electrónico**
- **Comercio exterior**
- **Comunicación empresarial**
- **Gestión de calidad**

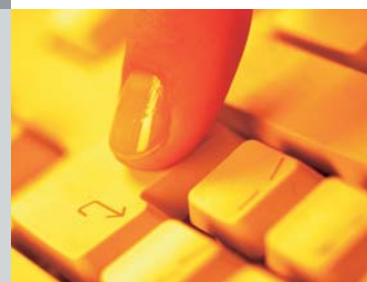

Más información en: 91 590 69 60
incyde@cscamaras.es



*Formación Empresarial
apúntate a las
Jonadas Informativas*

PROGRAMA de CREACIÓN y CONSOLIDACIÓN de EMPRESAS

Programa Operativo de Iniciativa Empresarial y Formación Continua cofinanciado
por el Fondo Social Europeo



MINISTERIO
DE DEFENSA

www.soldados.com

Cámaras
Fundación INCYDE

www.camaras.org



UNIÓN EUROPEA
Fondo Social Europeo